

Smyrna at the end of the 19th century

Smyrne. Le centre de la Ville.

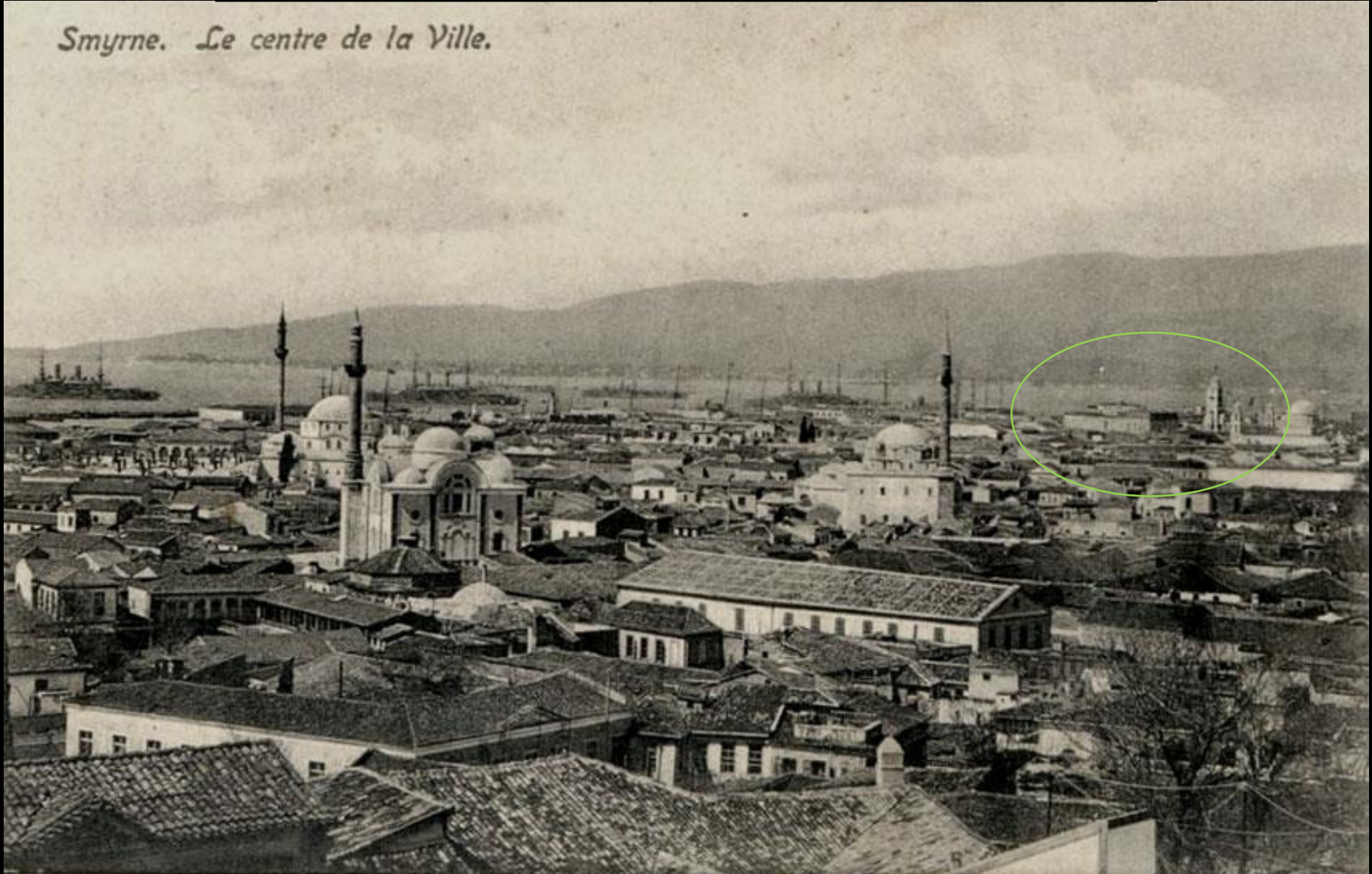



The famous bell tower of the Church



Giardin de Coza Morat

Giardin de Coza Morat

Pietra

Pietra cheli

del Altare
greco

greco consacraman-

Pietra dell'Altare de greci

Pietra cheli
Greci consacraman-

Casa del Mitropolitico &
greco

Casa del Mitropolitico Greci

Sepultura de
greco

Sepultura de
Greci

Del 1600 fu renontiato questo fondi et
era chiesa de greci Santa fotini cioe
S.ta Lucia al .g. Mag.o S.n Bricio Giusti. (...)
et M:a Nacion Veneta dal .g. Rg.do Mitropolitico
Macario Primati et procuratura della
chiesa de greci con dover la M.a Nacion Ven.ta
dar annualm.te alla chiesa de greci 4 scudi
oche aa: cera et oct aa: oglio ?

del 1600 fu renontiato questo fondi et
era chiesa de greci Santa fotini cioe
S.ta Lucia al .g. Mag.o S.n Bricio Giusti. (...)
et M:a Nacion Veneta dal .g. Rg.do Mitropolitico
Macario e Primati et procuratura della
chiesa di Greci con dover la M.a Nacion Ven.ta
dar annualm.te alla chiesa de Greci per livello
oche 22: cera et oct 22: oglio

Porta
per
intrar
in
chiesa

Porta per
intrar in
chiesa

fin.a

Monumento de
greco

Monumento de
greci

Monumento de
greco

Monumento de
greci

questa porta si scende
sopra tre scalini

questa porta si scende
sopra tre scalini

Porta della
cortisella

Porta della
cortisella

Strada Comune

Strada Comune

The plan which describes the first version of the
Church in 1600, ASV., Senato Dispacci Ambasciatori
e Residenti, Costantinopoli, Filze, Pezzo: 97

Al nome de Iddio s'ora Anno Spiritali in Italia
Anno della chiesa dell'Anno Conceptione, e d'ora s'ora P. P. della D. Maria Ver. in Italia

Al nome de Iddio 1624 [...] 18 April in Austria
Strada Della Chiesa della S. Conceptione di Filze [...] Pezzo della D. Maria Ver. in Italia

Giardin de Coza Morat
Giardin de Coza Morat (Koca Murat?)

Case de Coza Morat

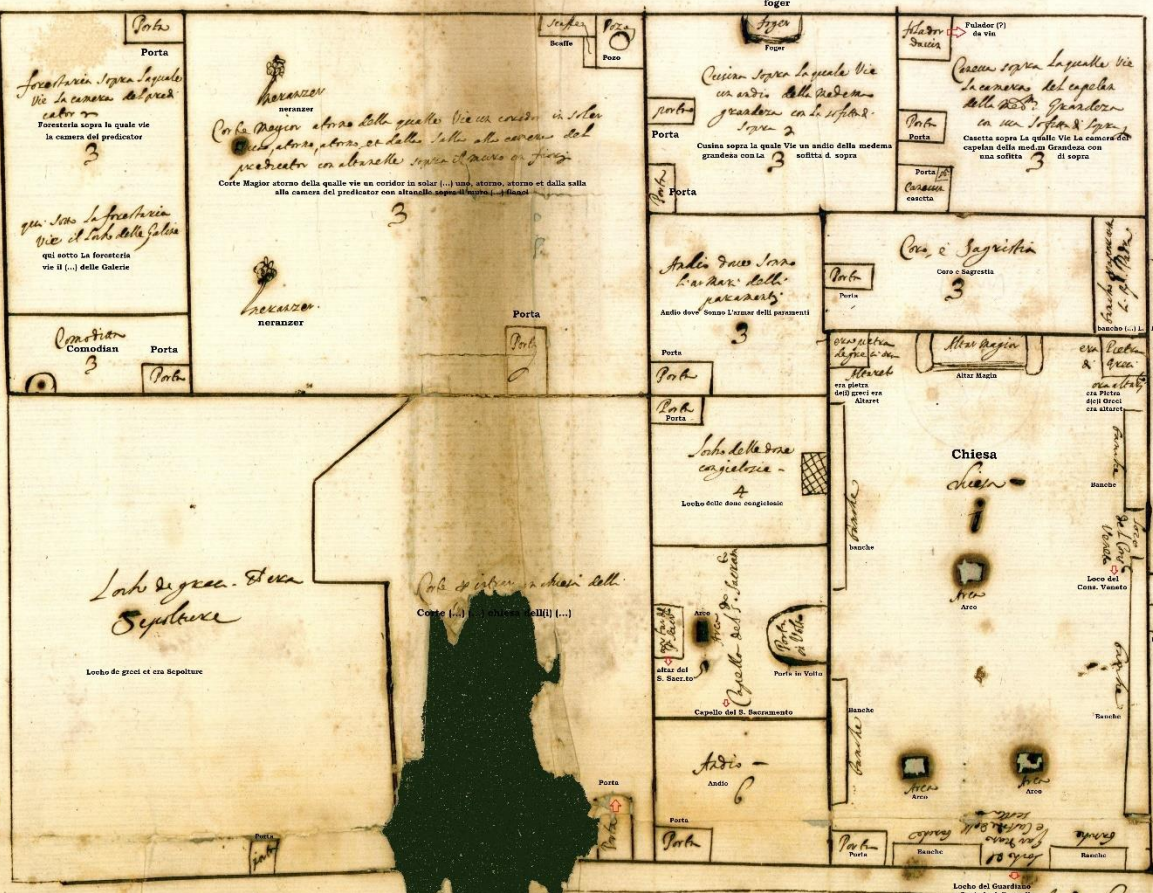

Giardin de Coza Morat

Case del mitropolit di Filze

Case del mitropolit di Filze

Case de Coza Morat

Strada Comun

Strada Comun

Plan of the Church in 1624

Giardin de Coza Morat

Giardin de Coza Morat



Pietra cheli

*del Altare
greco*

greci consacraman-

Pietra del Altare de greci

Pietra cheli
Greci consacraman-

*Casa del Mitropolitici &
greci*

Casa del Mitropolitici Greci

*del 1600 fu montiato questo fondi et
era chiesa de greci Santa fotini cioe
S.ta Lucia al g. Mag.o S. Succi Guili. Claff.
et M.a Nacion Veneta dal g. Rg.do Mitropolitici
Macario Primati et procuratore della
chiesa de greci con dover la M.a Nacion Ven.
dar annualm.te alla chiesa de greci 22: oglio
che aa: cera et oct 22: oglio*

del 1600 fu montiato questo fondi et
era chiesa de greci Santa fotini cioe
S.ta Lucia al g. Mag.o S. Succi Guili. Claff.
et M.a Nacion Veneta dal g. Rg.do Mitropolitici
Macario e Primati et procuratura della
chiesa di Greci con dover la M.a Nacion Ven.ta
dar annualm.te alla chiesa de Greci per livello
oche 22: cera et oct 22: oglio

Sepoltura de greci

Sepoltura de
Greci

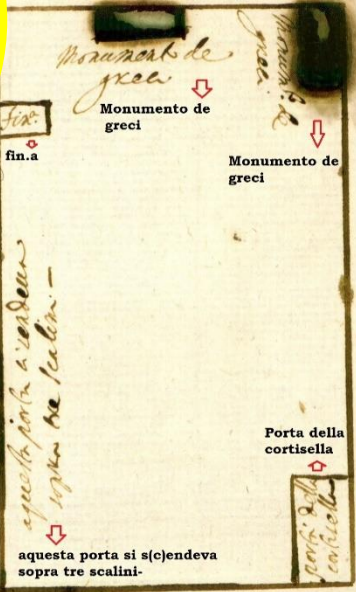

*Monumento de
greci*

Monumento de
greci

fin.a

fin.a

Monumento de
greci

*Porta per
intrar in
chiesa*

Porta per
intrar in
chiesa

*a questa porta si scendeva
sopra tre scalini*

a questa porta si scendeva
sopra tre scalini

Porta della
cortisella

*Porta della
cortisella*

Strada Comune

Strada Comune

del 1600 fu renontiato questo fondi et
era chiesa de greci Santa fotini cioe
S.ta Lucia al .g. Mag.o S.n Bricio Giusti. (...)
et M:a Nacion Veneta dal .g. Rg.do Mitropolit
Macario e Primati et procuratura della
chiesa di greci con dover la M.a Nacion Ven.ta
dar anualm.te alla chiesa de greci per livello
oche 22: cera et oct 22: oglio ?

↓
del 1600 fu renontiato questo fondi et
era chiesa de greci Santa fotini cioe
S.ta Lucia al .g. Mag.o S.n Bricio Giusti. (...)
et M:a Nacion Veneta dal .g. Rg.do Mitropolit
Macario e Primati et procuratura della
chiesa di Greci con dover la M.a Nacion Ven.ta
dar anualm.te alla chiesa de Greci per livello
oche 22: cera et oct 22: oglio

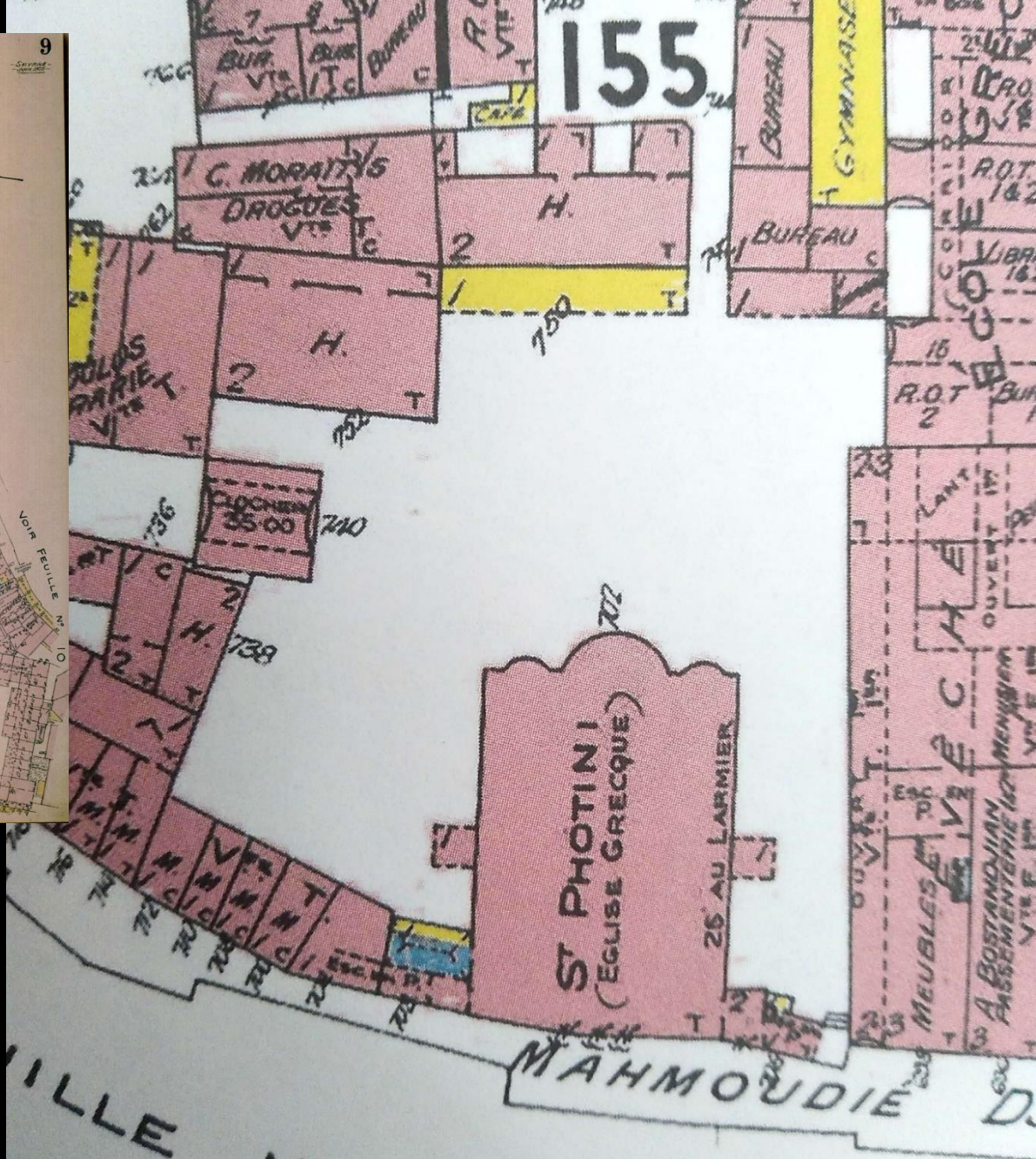
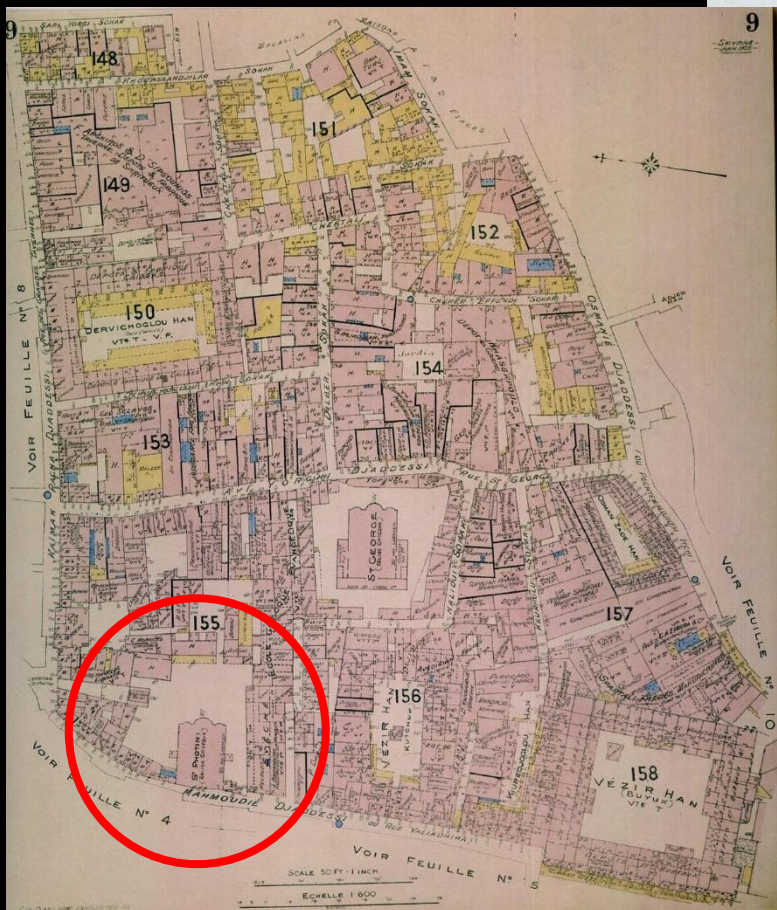

Plan of the Church, a detail of the insurance maps of Smyrna by Charles Edward Goad in 1905.

Stato di Milano, Anno 1814, 14 Aprile 1814
 Piano della Città di Alessandria, con le sue Piazze, e la Chiesa di S. Maria della Vittoria, in forma di mappa.

Giardin di Casa Morat
 Giardin di Casa Morat (Casa Morat?)

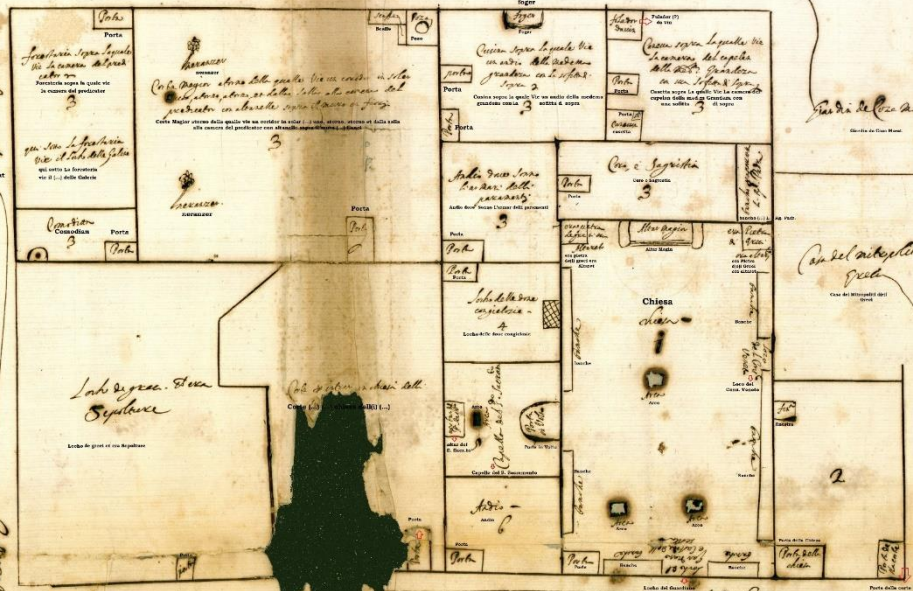

Strada Comun

1624

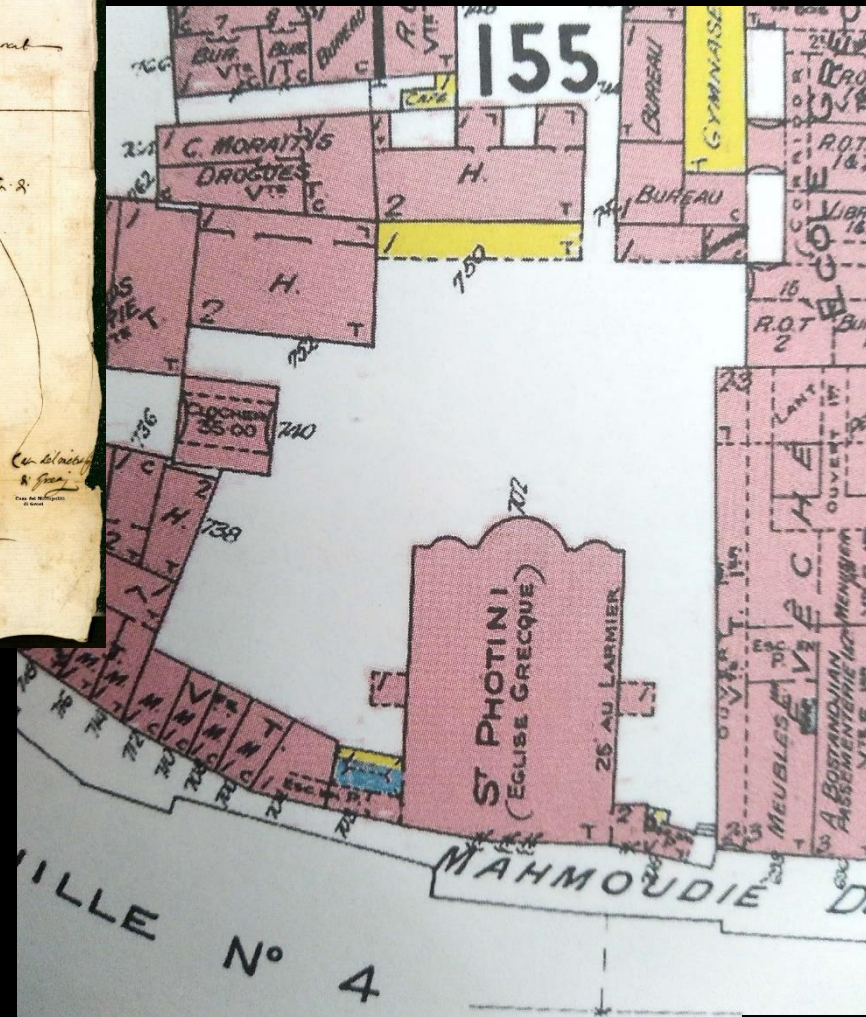

1905

Plano del Palazzo di S. Maria in Spira in Roma
fatto dalla chiesa dell'Assunzione, e da S. Paolo della Nuova Via in Roma

Al nome de' SS. Pietro & Paolo il 18 April in Roma
Strada Della Chiesa della S. Assunzione et S. Paolo della Nuova Via in Roma

Giardin de Coza Morat
Giardin de Coza Morat (Koca Murat?)

Case de Coza Morat

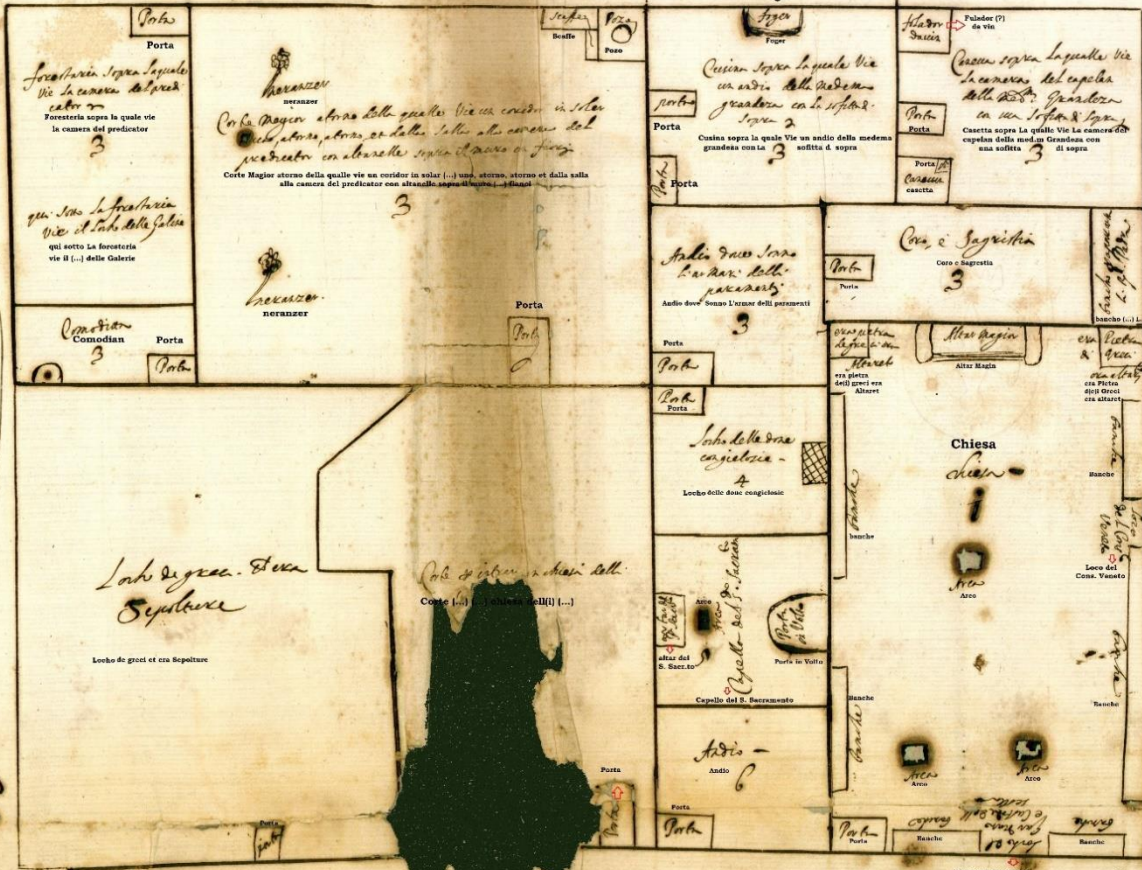

Giardin de Coza Morat

Case del Mitropoli di S. Greco

Case del Mitropoli di Greco

Strada Comun

Strada Comune

Case de Coza Morat



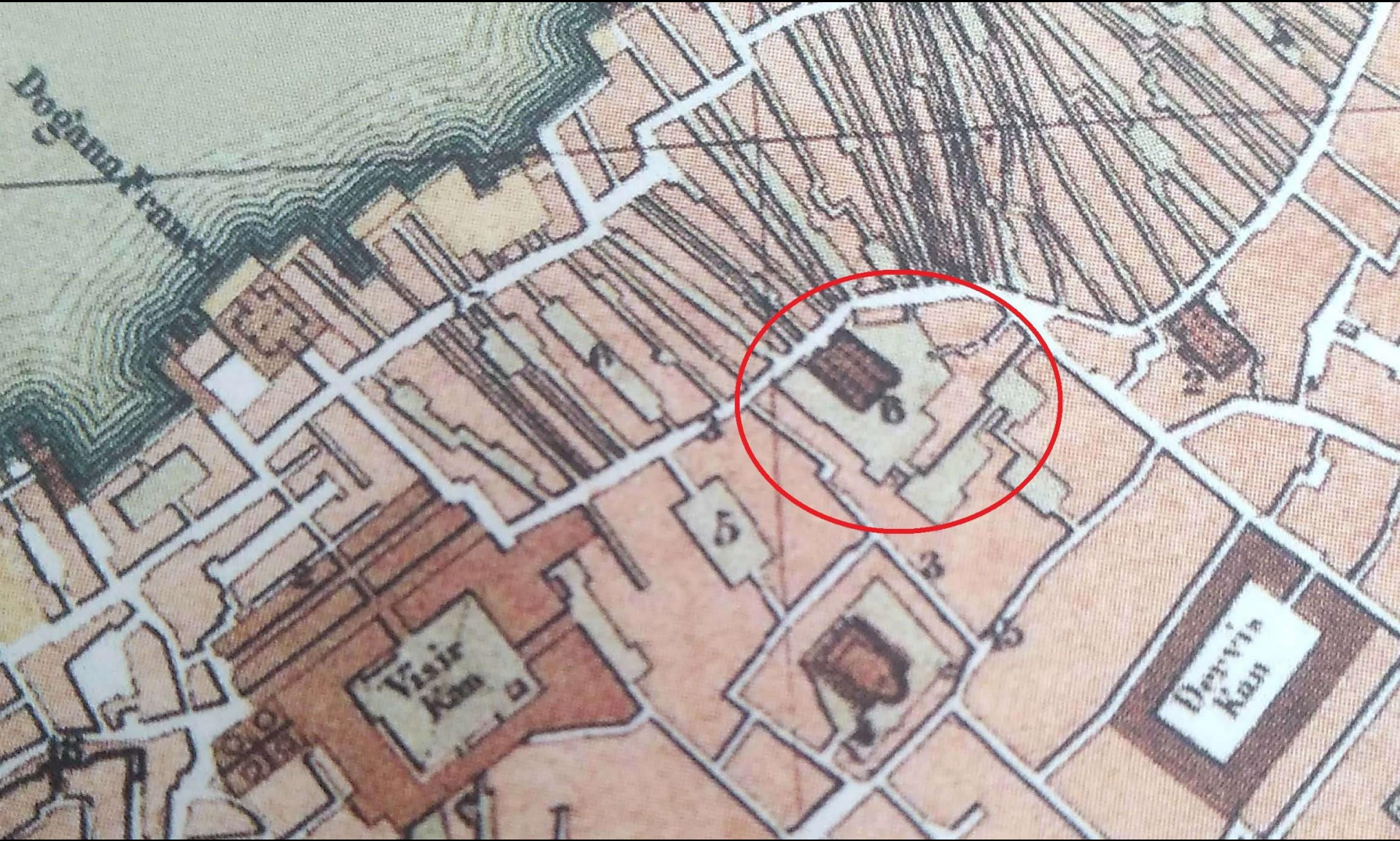

Plan of the City of Smyrna, 1854-56 (detail)